

52
centres

Centres pour le
service fertilité

LUXEMBOURG CENTRE & NORD

Région Nord

- 1 **Ettelbrück** **P**
28, rue de Bastogne
Lu-Ve: 6h30-10h30 & Sam.: 7h-10h
- 2 **Holzthum** **P**
1, rte de Diekirch
Lu-Ve: 6h30-10h30
- 28 **Mersch** **P** &
21-23, rue de Colmarberg
Lu-Ve: 6h00-10h30 & Sam.: 7h-10h
- 3 **Wiltz** **P**
48, rue Eisknippchen
Lu-Ve: 6h30-10h30 & Sam.: 7h-10h

Région Centre

- 4 **Belair** **P** ♂ ♀
54, rue Maréchal Foch
Lu-Ve: 6h-12h & Sam.: 6h30-11h30
- 1A, Rue Albert 1er
Lu-Ve: 6h30-10h30
- 121A, rte d'Arlon (*BioneXt Lab*) **P** &
Lu-Ve: 7h30-18h

Région Sud

- 30 **Bascharage** **P**
117, avenue de Luxembourg
Lu-Ve: 6h30-10h30 & Sam.: 7h-10h
- 13 **Belvaux**
15, Route d'Esch
Lu-Ve: 6h30-10h30 & Sam.: 7h-10h
- 14 **Bettembourg**
14, rte de Luxembourg
Lu-Ve: 6h30-11h & Sam.: 7h-10h
- 15 **Differdange** **P**
18, Grand-Rue
Lu-Ve: 6h30-9h30
- 17, Avenue Charlotte
Lu-Ve: 10h-18h
- 16 **Dudelange** **P**
18, rue Lentz
Lu-Ve: 6h30-15h & Sam.: 7h-11h
- 27, avenue G.-D. Charlotte **P** ♂
Lu-Ve: 6h30-10h30h & Sam.: 7h-11h
- 104, rue de l'Hôpital (*BioneXt Lab*) **P** &
Lu-Ve: 6h30-10h30
- 32, rue du Stade JFK
Lu-Ve: 6h30-9h30

- 4 **Bonnevoie** **P**
125-129, rue de Bonnevoie
Lu-Ve: 6h30-11h & Sam.: 7h-11h
- 5 **Capellen** **P**
89, rue Pafebruch (*BioneXt Lab*)
Lu - Ve: 7h-10h
- 4 **Cessange**
6, rue de la Forêt
Lu-Ve: 6h30-10h30 & Sam.: 7h-10h
- 4 **Clausen** **P**
55, rue de Clausen
Lu-Ve: 6h30-10h30 & Sam.: 7h-10h
- 27 **Heisdorf** **P** &
19, rte de Luxembourg
Lu-Ve: 6h30-11h Sam.: 7h-10h
- 6 **Howald** **P**
4, rue Joseph Felten
Lu-Ve: 6h30-11h & Sam.: 7h-11h
- 29 **Kirchberg** **P** &
12, rue Léon Thyès
Lu-Ve: 7h-11h & Sam.: 7h-10h
- 4 **Luxembourg (Gare)** **P** ♂ ♀
106, rue Adolphe Fischer
Lu-Ve: 6h30-11h30
- 11, bd Prince Henri (Centre-Ville)
Lu-Ve: 6h30-10h30

- 17 **Esch/Alzette**
40, rue de la Libération
Lu-Ve: 6h30-10h30 & Sam.: 7h-10h
- 55, rue du Fossé
Ma & Me: 7h-11h
- Rue Emyle Mayrisch (*BioneXt Lab*) **P** &
Lu-Ve: 6h-15h & Sam.: 6h30-11h
- 29, rue de Moedling (*BioneXt Lab*) **P** &
Lu-Ve: 6h30-12h & Sam.: 7h-12h
- 2-4, rue Ernie Reitz
Lu-Ve: 7h30-10h30
- 18 **Kayl** **P**
40, Grand-Rue
Lu-Ve: 6h-11h & Sam.: 7h-10h
- 31 **Mondercange** **P** &
2, Grand-Rue
Lu-Ve: 6h30-11h & Sam.: 7h-10h
- 20 **Niederborn** **P** &
187, av. de la Liberté (*BioneXt Lab*)
Lu-Ve: 6h30-11h & Sam.: 7h-11h
- 32 **Pétange** **P**
3-5, rte de Longwy
Lu-Ve: 6h00-11h30 & Sam.: 7h-11h
- 34 **Remerschen** **P** &
46, Waistrooss
Lu-Ve 6h30-10h30 & Sam.: 7h 10h

- 4 **Limpertsberg** **P** & ♀
74, av. de la Faïencerie
Lu-Ve: 6h30-12h & 15h30-18h30
Sam.: 7h-10h30
- 8 **Merl** **P** &
32, bd Marcel Cahen
Lu-Ve: 6h30-10h30
- 9 **Munsbach** **P**
163, rue Principale
Lu-Ve: 6h30-10h30 & Sam.: 7h-10h
- 10 **Niederanven** **P**
6, Routscheed
Lu-Ve: 7h-9h
- 11 **Schouweiler** **P**
119, rte de Longwy
Lu-Ve: 7h-10h
- 12 **Strassen** **P**
9, rue Federspiel (*BioneXt Lab*)
Lu-Ve: 6h30-10h30
- 33 **Steinfort** **P**
8, rue Collart
Lu-Ve: 6h30-10h30
- 35 **Wasserbillig** **P** &
12, rue Saint-Martin
Lu-Ve: 6h30-10h30 & Sam.: 7h-10h

- 21 **Rodange** **P**
8, rte de Longwy
Lu-Ve: 6h30-10h30 & Sam.: 7h-10h
- 8-10, rue Prince Jean **P**
Lu-Ve: 6h30-9h30
- 22 **Roeser**
47, Grand Rue
Lu-Ve: 6h30-11h & Sam.: 7h-10h
- 23 **Rumelange** **P**
48, Grand-Rue
Lu-Ve: 6h30-11h30 & Sam.: 7h-10h
- 7, rue Nicolas Pletschette
Lu-Ve: 6h45-7h45
- 24 **Schifflange** **P** ♂
17-19, av. de la Libération
Lu-Ve: 6h30-11h & Sam.: 7h-11h
- 25 **Soleuvre** **P**
1-5, Place de L'Indépendance
Lu-Ve: 6h-11h & Sam.: 7h-11h
- 26 **Tétange** **P** &
31, rue Neuve
Lu-Ve: 7h-10h & Sam.: 8h30-11h

URGENCES
8002 4040

7 Plateau technique ♂ **P**
BioneXt LAB

2-4 rue du Château d'Eau
L-3364 LEUDELANGE

Lundi au Vendredi: 6h30 - 18h
Samedi de 6h30 - 13h

CALL CENTER
8002 4040

E-mail: info@bionext.lu

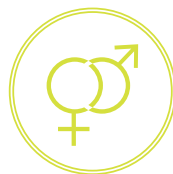

Service fertilité

Améliorer sa fertilité

Spermogramme, sper-
mocytochrome, test de
migration survie, insémi-
nation intra-utérine

La prise en charge se fait
uniquement sur rendez-vous:
fertilite@bionext.lu



Service pédiatrique

Préparer son enfant à la
prise de sang

Rassurer l'enfant
Crème/patch anesthésiant
Apporter un jouet

Les prélèvements sont
effectués par des infirmières
spécialement formées

BioneXt LAB

Une prise de sang ?
Chez vous comme chez nous

Les prises de sang du Laboratoire
sont assurées par le service Picken
Doheem. Issu d'un partenariat entre
les réseaux de soins infirmiers et le
laboratoire d'analyses médicales
BioneXt LAB, Picken Doheem est un
service gratuit accessible à tous, rési-
dents et frontaliers, permettant de
faire une prise de sang à l'adresse
de votre choix:

- sans rendez-vous en centres de
prélèvements
- sur rendez-vous à domicile ou sur
votre lieu de travail



Service domicile

Avec ou sans
prescription médicale

Pour une prise de sang
à domicile
veuillez contacter
le laboratoire et prendre
un rendez-vous

URGENCES
8002 4040



Documents utiles

Avant le prélèvement

Ordonnance médicale
valide

Carte de sécurité sociale
(luxembourgeoise ou
étrangère)



Services de prélèvements

Vos résultats
disponibles
en temps réel
7j/7 et 24h24

myLAB

Laboratoire d'analyses médicales

BioneXt LAB

Votre santé en toute mobilité

- Prendre rendez-vous pour
pour vous ou pour un
proche
- Consulter l'annuaire
médical
- Accéder à vos résultats en
toute sécurité ainsi qu'à
l'historique de vos analyses
- Trouver le centre de
prélèvement le plus proche
de chez vous

myLAB



Retrouvez «myLAB»
dans votre espace personnel sur
www.bionext.lu

Votre laboratoire à vos côtés

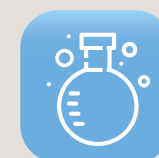

Téléchargez
notre
application
disponible sur

